

BYDLEN

**ZAHRADA
NA STŘEŠE**
uprostřed
velkoměsta

3x SKŘÍŇ
Proměny
za pár korun

**VAŘIT JE
HRAČKA**
...když víte
na čem

**OSMANY
LAFFITA**
ODHALIL SOUKROMÍ

TIP NA GRIL
vám dá Lucie
Vondráčková

**Stavět chytře
= bydlet levně**

TÉMA MĚSÍCE NOVÉ DOMY, KTERÉ ŠETŘÍ PENÍZE,
ČAS, ENERGII A ŽIVOTNÍ PROSTŘEDÍ



PERLA

ze sádry



TYPOVÝ ZDĚNÝ DŮM EKORD

ZASTAVĚNÁ PLOCHA: 117 m², užitková plocha: 92 m²
 KONSTRUKCE: betonové základové pásy, obv. plášť tvoří sádrové díly Superblok, parozábrana, minerální vlna, větraná vzduchová mezera, betonové tvárnice, strukturální omítka, zastřešení - dřevěné příhradové vazníky
 VYTÁPĚNÍ: elektrická stropní fólie, roční náklady cca 10 000 Kč
 CENA STAVBY za 1 m² užitkové plochy: při dodávce na klíč od 19 000 Kč, při stavbě svépomocí od 15 000 Kč
 PROJEKT: EKORD, ing. Marian Groch
 DODAVATEL: Babor a spol., Erbenova 134/B, Beňešov, tel./fax: 317 723 572, mobil: 603 466 919, e-mail: babor@babor.cz, www.babor.cz



Kuchyň vyplňuje ná na mírných mřížích se přízřivým náhledem na 135°. Jídlo se ukládá na 11 kroužcích krývá při z obývací pracovní

Ve středních Čechách dodnes najdete místa s výhledem na líbezně zvlněnou a nepřilíš zastavěnou krajinu, do níž je dům třeba zasadit šetrně jako perlu. To se podařilo i našim mladým hostitelům. Protože chtěli zasáhnout do přírody co nejméně (a zároveň žít úsporně), hledali spojení progresivních nových technologií a zajímavé architektury. Našli je v domě Ekord. Jak architektonický koncept, tak technické řešení vybočují z běžné nabídky, v níž dosud převládají tradiční zděné domy. Půdorys má tvar písmene V, které se široce rozevírá k jihu (v úhlu

135°). Vzniká tak chráněný prostor jako stvořený pro terasu, která propojuje interiéru se zahradou. Před sluncem a deštěm ji zčásti kryje velký přesah střechy. Vedou sem francouzská okna z obou křidel domu – z obývacího pokoje i ložnicové části. Hlavní vstup se nachází na opačné straně, takže neubírá místo klidové osluněné zóně. Velikost zastavěné plochy i vnitřní členění domu architekt upraví na přání (od 80 do 500 m²). Základní varianta je přízemní bezbariérová s nízkou valbovou střechou, sklon 1 : 2. Klienti si mohou vybrat i provedení s vyšším krovem – s obytným podkrovím.

VLASTNÍ PATENT

Jak architektonická koncepce, strukturní systém domu jsou originální, systém střechy je patentovaný. Jsme v roce 1999 postavili první moderní stavební veřejnost jásala na konzervativizmu v Čechách,“ vzpomenutí návrhu, inženýr Marian Groch nemá klasický sklep, pod podlahou je 140 cm vysoký prostor pro instalaci, zahradní náčiní, kola apod. Šeň se zcela nahradí podsklepením, >>>



Foto Stanislav Pomahač

Text Jitka Pálková

SLOVO ODBORNÍKA:

„Konstrukční systém Ekord se osvědčil především pro mimořádnou úspornost. Fasáda je na výběr ve dvou variantách – se strukturální omítkou, nebo s obkládkovými cihlovými pásky. Koefficient prostupu tepla dosahuje dvakrát nižší hodnoty, než je u běžných zděných rodinných domů obvyklé (U = 0,18 W/m²K, střecha U = 0,13 W/m²K). Díky silné tepelné izolaci se prostor rychle zahřeje a teplo dlouho vydrží. Elektrická topná fólie Ecofilm neohřívá stavbu, ale přímo vnitřní prostory. Na vytápění rodinného domu lze získat sníženou sazbu za energii (1,21 Kč/kWh místo standardních 3,4 Kč/kWh), takže provoz domácnosti (včetně elektrospotřebičů) vychází velmi levně.“

ing. EDUARD

Styling Jana Zbyňková



1. Obývací pokoj je obrácen na jižní terasu, dvěma okny je vidět i záplava kvetoucí řepky na opačné straně za domem. Místnost bez pravých úhlů působí otevřeně a rozlehle. Nad sádkovkartonovým stropem, mezi střešními vazníky se nachází úložný prostor.

2. Průhledu do ložnice dominuje okno s výhledem na dosud nezastavěnou krajinu. Členitá lomená chodba má díky proskleným dveřím dostatek světla.



PŮDORYS

1. předsíň
2. obývací pokoj
3. WC
4. koupelna
5. komora
6. ložnice
7. dětský pokoj
8. pracovna
9. terasa

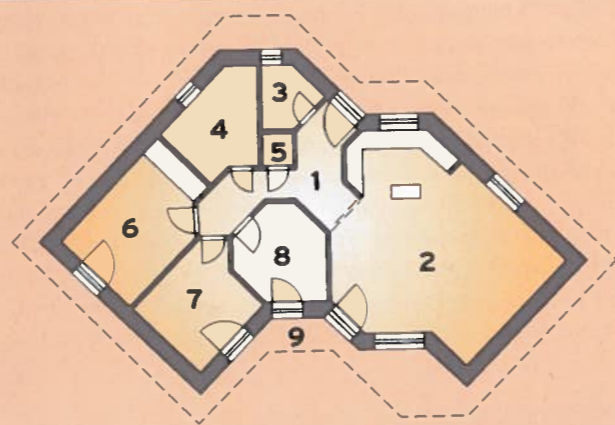

ale náklady na spodní stavbu, které představují zhruba třetinu ceny domu, se výrazně snížily. Ve svažitém terénu lze vestavět garáž, posilovnu, dílnu... Nosné zdivo se skládá z betonových tvárnic, z vnitřní strany přiléhá větraná vzduchová mezera, tepelná izolace 180 mm a přízdívka z tvárnice Superblok z přírodního sádrovce. Tento materiál je použit i na dělicí příčky. Vyznačuje se jedinečnými hygienickými vlastnostmi. Působí hygroskopicky, udržuje stálou přirozenou vlhkost a vytváří unikátní zdravé vnitřní

mikroklima. Hladký rovný povrch se nemusí omítat. Stavba je zastřešena dřevěnými příhradovými vazníky, které vyjdou levněji než klasický krov. Fasádu, střešní krytinu, okna, dveře či podlahy lze vybrat z různých materiálů. Náš hostitel zvolil bílou strukturální omítku kombinovanou s cihlovými obkladovými pásky, plastová okna a střechu Bramac. Dům má vynikající tepelnou izolaci a dá se vytápět různými způsoby. Zkušenosti překvapivě ukázaly, že nejméně stojí podlahové nebo stropní elektrické vytápění.

HOME
PROJEKTY RODINNÝCH DOMŮ
SPECIÁLNÍ PŘÍLOHA OŘEVOSTAVBY 99 Kč
NOVINKA 99 Kč
200 stran, 210 x 297 mm, brož.

PROJEKTY RODINNÝCH DOMŮ

Nejaktuálnější prezentace tvorby českých a slovenských architektů a projektantů zabývají projektováním rodinných domů. Součástí publikace je i ceník a kontakty projektů. Publikaci obohacují inspirativní články, v nichž jsou prezentovány materiály a služby související se stavbou a zařizováním rodinného domu, jakož i rady z oblasti a financování. V každém vydání najdete více než 60 projektů.

- Proč Projekty rodinných domů od vydavatelství JAGA?**
- Stavba rodinného domu je náročnou investicí, kterou podstupujete zpravidla i na celý život, proto byste se neměli spokojit s projektem zhotoveným anonymně, ale s originálem. Toho docílíte pouze osobním kontaktem s vybraným architektem.
 - Nabízíme více než jen projekt typového domu dodaný bez osobního kontaktu na místě. Nabízíme projekt s individuálním přístupem.
 - Tento fakt vám dává možnost prohlédnout si různé autorské rukopisy a vybrat si autora, jehož projekt se vám líbí.

PROJEKTY RODINNÝCH DOMŮ 1-2001 49,-
PROJEKTY RODINNÝCH DOMŮ 1-2002 49,-
PROJEKTY RODINNÝCH DOMŮ 2-2001 49,-
PROJEKTY RODINNÝCH DOMŮ 2-2002 49,-

Mimořádná nabídka

Projekty rodinných domů již za 49 Kč

Projekty rodinných domů vycházejí pravidelně již od roku 1997, nyní si můžete objednat starší čísla za zvýhodněnou cenu.

PROJEKTY RODINNÝCH DOMŮ 1-2003 49,-
PROJEKTY RODINNÝCH DOMŮ 1-2004 99,-
PROJEKTY RODINNÝCH DOMŮ 2-2003 49,-
PROJEKTY RODINNÝCH DOMŮ 2-2004 99,-

OBJEDNÁVKA

JARO/2001	49 Kč	<input type="checkbox"/> ks	JARO/2003	49 Kč	<input type="checkbox"/> ks
PODZIM/2001	49 Kč	<input type="checkbox"/> ks	PODZIM/2003	49 Kč	<input type="checkbox"/> ks
JARO/2002	49 Kč	<input type="checkbox"/> ks	JARO/2004	99 Kč	<input type="checkbox"/> ks
PODZIM/2002	49 Kč	<input type="checkbox"/> ks	PODZIM/2004	99 Kč	<input type="checkbox"/> ks
			JARO/2005	99 Kč	<input type="checkbox"/> ks

JAGA Objednávky zasílejte na adresu:
JAGA MEDIA, s.r.o., U Mlýna 10, 141 00 Praha 4
tel.: 284 680 935, fax: 272 767 281
e-mail: distrib@jagamedia.cz, www.jagamedia.cz

ZPŮSOB ÚHRADY: dobírka zálohová faktura

Jméno/firma:
Ulice, číslo:
Město, PSČ:
IČO:
DIČ:
Tel.:
Fax:
E-mail:
Datum:
podpis* razítko

* Svým podpisem dáváte až do odvolání souhlas k zařazení svých osobních údajů do databáze. Údaje budou použity na vlastní marketingové aktivity a služby pro produkty a jiná média skupiny JAGA.